

## Informe Rofex

27/02/19

Valor hoy		<b>38,8200</b>							
POSICION	Vto.	Plazo	TC	Var. TC	Tasa Imp.	Vol.*	% V.	Inf. Ab.*	% I. A.
DLR022019	28/02/2019	1	38,850	0,08%	28,21%	629	49%	970	31%
DLR032019	29/03/2019	30	40,070	3,22%	39,18%	305	24%	1.007	32%
DLR042019	30/04/2019	62	41,480	6,85%	40,34%	118	9%	385	12%
DLR052019	31/05/2019	93	42,880	10,46%	41,05%	97	7%	221	7%
DLR062019	28/06/2019	121	44,150	13,73%	41,42%	48	4%	249	8%
DLR072019	31/07/2019	154	45,470	17,13%	40,60%	22	2%	205	6%
DLR082019	30/08/2019	184	46,750	20,43%	40,52%	46	4%	58	2%
DLR092019	30/09/2019	215	48,250	24,29%	41,24%	15	1%	31	1%
DLR102019	31/10/2019	246	49,540	27,61%	40,97%	11	1%	20	1%
DLR112019	29/11/2019	275	50,690	30,58%	40,58%	1	0%	11	0%
DLR122019	31/12/2019	307	52,100	34,21%	40,67%	0	0%	19	1%
DLR012020	31/01/2020	338	52,850	36,14%	39,03%	0	0%	3	0%

\* en miles 1293 3.178

Lower Bound  
Upper Bound

38,52  
49,85

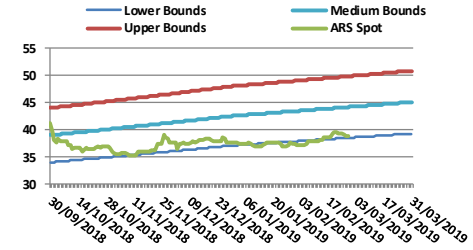

Tasas Implícitas - Valor Hoy

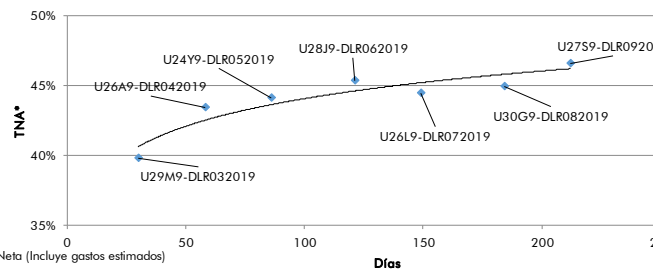
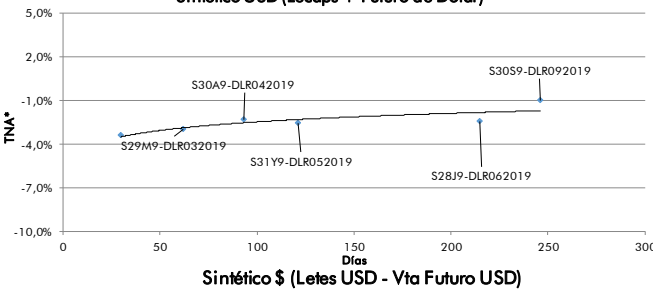
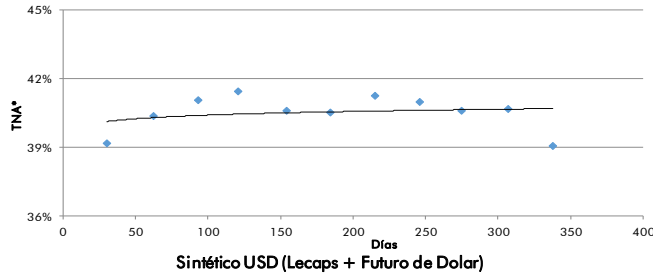

\* Tasa del Sintético Neto (Incluye gastos estimados)

Evolución Futuros Rofex - Dólar BCRA A3500

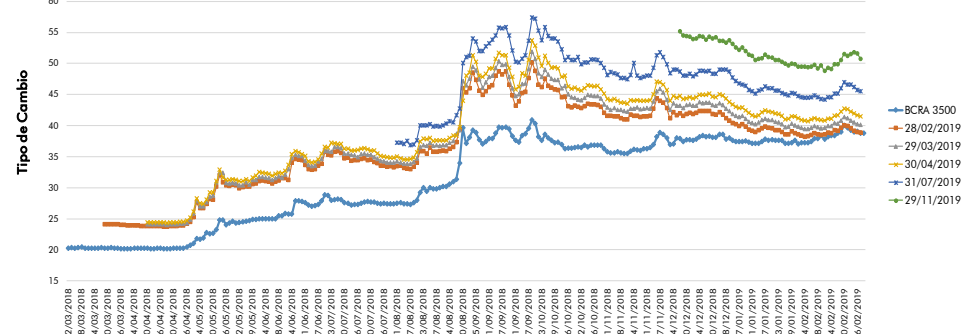

Volúmen mensual operado de Futuros Rofex Dólar BCRA A3500 (en miles)

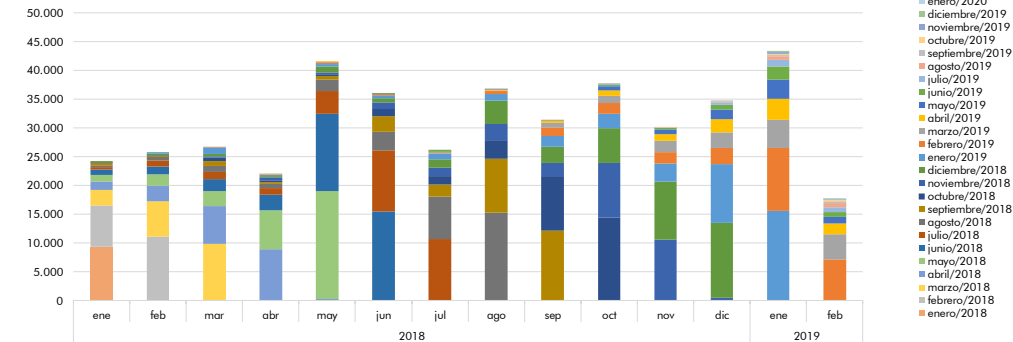

Sintético USD	Plazo	TEA*	TNA
S29M9-DLR032019	30	-3,28%	-3,38%
S30A9-DLR042019	62	-2,90%	-2,98%
S31Y9-DLR052019	93	-2,28%	-2,33%
S28J9-DLR062019	121	-2,51%	-2,57%
S30S9-DLR092019	215	-2,41%	-2,46%
S31O9-DLR102019	246	-0,98%	-0,99%

Sintético \$	Plazo	TNA
U29M9-DLR032019	30	39,81%
U26A9-DLR042019	58	43,44%
U24Y9-DLR052019	86	44,13%
U28J9-DLR062019	121	45,35%
U26L9-DLR072019	149	44,49%
U30G9-DLR082019	184	44,95%

El presente documento ha sido realizado por Argenfund S.A. con fines estrictamente informativos. No debe ser tomado como una invitación a suscribir cuotas ni como una oferta de compra o venta de valores. El documento se ha realizado con fuentes de información consideradas confiables, pero la empresa no puede garantizar la exactitud de las mismas. Los fondos comunes de inversión están sometidos a variaciones en los precios de los activos que pueden afectar su rendimiento. Los rendimientos pasados de los fondos comunes de inversión no garantizan el desempeño futuro de los mismos. Las inversiones en cuotas partes del Fondo no constituyen depósitos en Banco Macro S.A. a los fines de la Ley de Entidades Financieras ni cuentan con ninguna de las garantías que tales depósitos a la vista o a plazo puedan gozar de acuerdo con la legislación y reglamentación aplicables en materia de depósitos en entidades financieras. Asimismo, Banco Macro S.A. se encuentra impedida por normas del Banco Central de la República Argentina de asumir, tácita o expresamente, compromiso alguno en cuanto al mantenimiento, en cualquier momento, del valor del capital invertido, al rendimiento, al valor del rescate de la cuota partes o al otorgamiento de liquidez a tal fin. Gráficos de Elaboración propia. Fuentes Bloomberg y Bolsar.